

Celková kubatura sanované pláň: 684,7m³

Krás. Vynořna	Oleš. Havlíčkov Brod	KÚřadec: Chýška	PEČEŇ Jihlava spol. s r.o.
Objednatel: Chládek a Tihlák s.s.			Masarykova 1102/27
M.M. Ing. Štáler	Kreslí: Ing. Štáler	Vedoucí:	602 01 Jihlava tel. 567 593 810 www.pecen.cz
II/348 Chýška - most ev. č. 348-006			Číslo zadávkový 19067-19
Zaměření výkopu sanací			Měnovc: 30.8.2019
			Zpracování: 6.9.2019
			Proj. systém: JTSK
			Výk. systém: Bv
			Měřítko: 1:300

Informace o stavu a o provedení prací je v souladu s přílohou 1 k této výkresu, a pokud není uvedeno jinak, tak je v souladu s přílohou 1 k této výkresu.

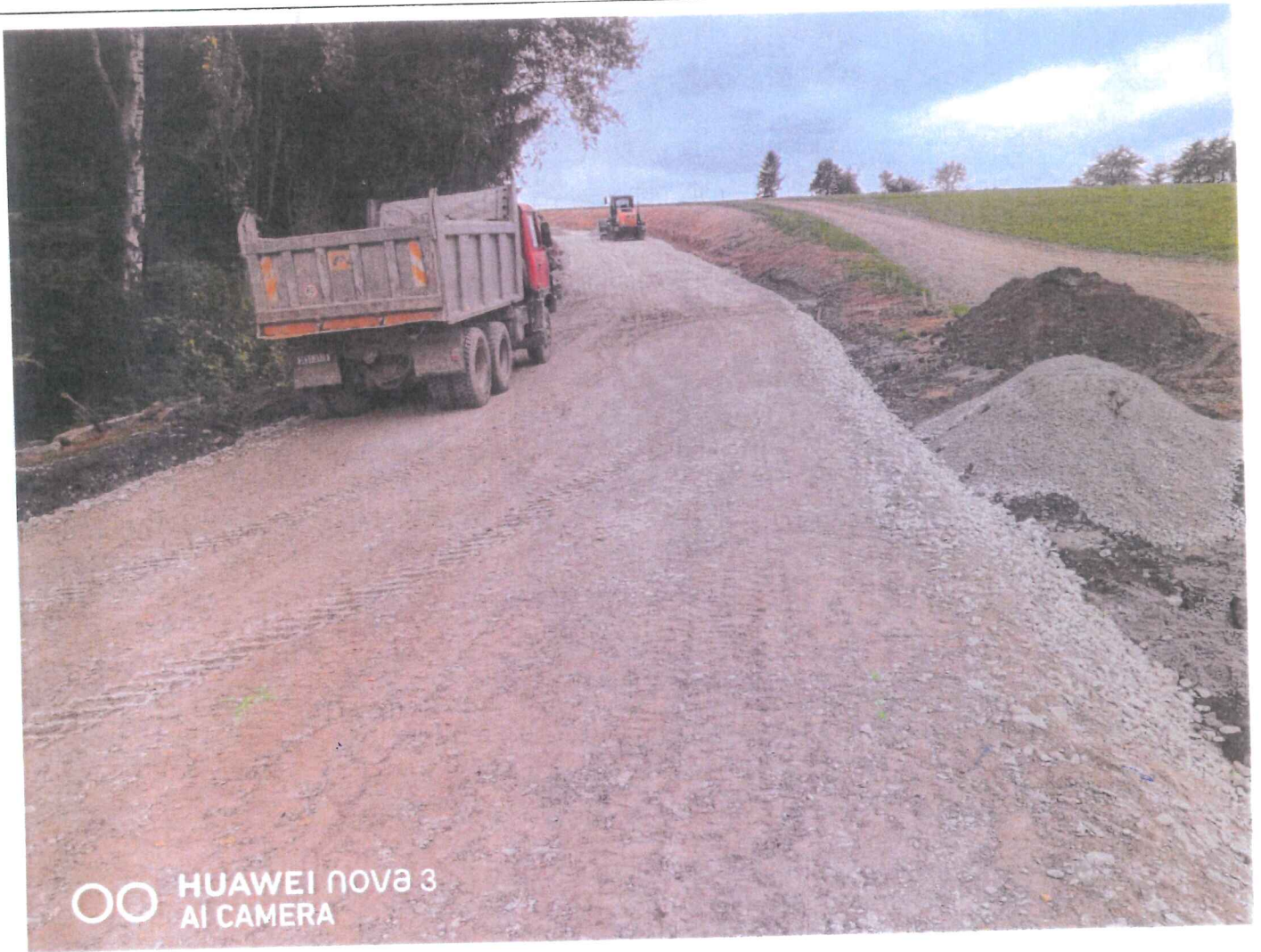



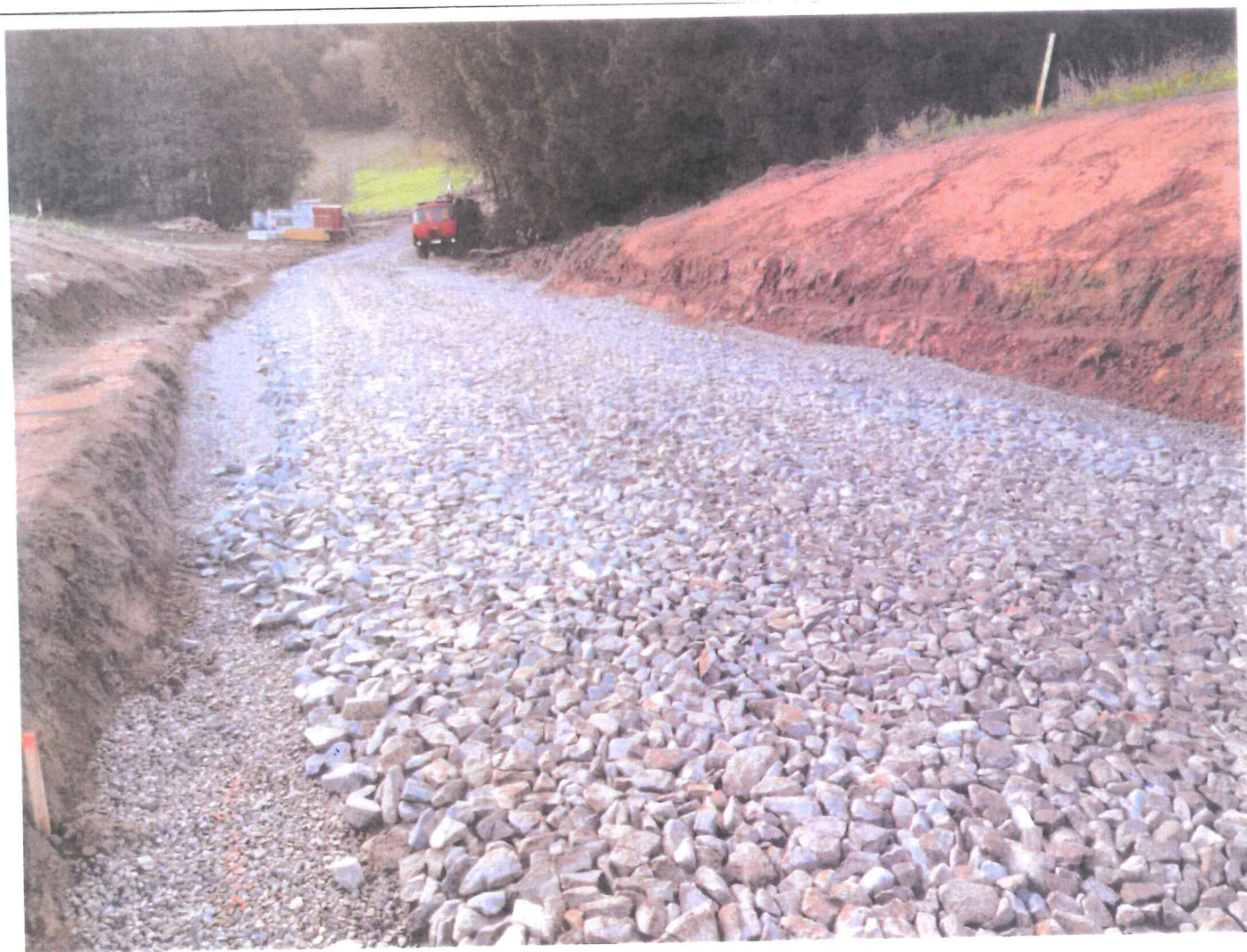





Změnový list

Název a evidenční číslo Stavby: 12-II/348 Chýška - most ev.č. 348-006

Číslo /
číslo Změny SO/PS:
101/003Číslo ZBV:
ZBV 04.3

Název stavebního objektu/provozního souboru (SO/PS): Úprava komunikace

Strany smlouvy o dílo na realizaci výše uvedené Stavby uzavřené dne (dále jen Smlouva):

Objednatel: Krajská správa a údržba silnic Vysočiny, příspěvková organizace se sídlem Kosovská 1122, 586 01 Jihlava - Jihlava

Zhotovitel: Chládek a Tintěra, Pardubice a.s.

Přílohy Změnového listu:

Rozpis ocenění změn položek

Paré	Příjemce
	Investor
1	
2	Zhotovitel
3	Projektant
4	Supervize

Iniciátor změny: Zhotovitel

Popis Změny:

Vzhledem k porušenému krytu vozovky a trhlinám indikujícím vadu v ložných vrstvách bylo dohodnuto, že za KÚ směrem Štoky bude prodloužena úprava komunikace v délce 13 m. Bude provedena kompletní skladba vozovky dle vzorového příčného řezu. Úprava po stávající KÚ bude v kategorii S6,5. V prodlouženém úseku bude plynule zúžena a napojena na stávající.

Vícepráce: Zemní práce (pol. 19, 24 a 26) asfalty (30,31,34,35,36,37,38) obruby (pol. 51)

Údaje v Kč bez DPH:

Cena navrhovaných Změn
záporných

0,00

Cena navrhovaných Změn
kladných

147 532,80

Cena navrhovaných Změn
záporných a Změn kladných
celkem

147 532,80

Podpis vyjadřuje souhlas se Změnou:

Projektant (autorský dozor)

jméno Ing. Martin Plšek

datum

datum

Statutární zástupce objednatele

jméno Ing. Radovan Necid

datum

datum

Statutární zástupce zhotovitele

jméno Ing. Martin Kvirenc

datum

datum

Technický dozor stavby stavby

jméno Igor Stařecký

datum

datum

Objednatel a Zhotovitel se dohodli, že u výše uvedeného SO/PS, který je součástí výše uvedené Stavby, budou provedeny v souladu s § 222 ZZVZ Změny, jež jsou podrobně popsány, zdůvodněny, dokladovány a oceněny v dokumentaci Změny, jejíž součástí je i tento Změnový list. V ostatním zůstávají práva a povinnosti Objednatele a Zhotovitele sjednané ve Smlouvě nedotčeny. Smluvní strany shodně prohlašují, že Změny dle tohoto Změnového listu nejsou zlepšením dle čl. 13.2 Smluvních podmínek. Na důkaz toho připojují příslušné osoby oprávněné jednat jménem nebo zastoupení Objednatele a Zhotovitele své podpisy.

Zástupce objednatele

jméno Ing. Jaroslav Jirků

datum

datum

Zhotovitel

jméno Petr Jelínek Dis.

datum

Chládek & Tintěra
PARDUBICE
tel. +420 466 791 111
IČ 25253361
DIČ CZ25253361
info@cht-pce.cz

Chládek a Tintěra, Pardubice a.s.
Pardubice, Zelené Předměstí, K Vápence 2677, PSČ 53002

ZÁPIS

o projednání ocenění soupisu prací a ceny stavebního objektu/provozního souboru (SO/PS)
pro celou ZBV číslo: ZBV 04

Název Stavby: 12 - II/348 Chyška - most ev.č. 348-006

Číslo SO/PS / číslo Změny SO/PS: 101 / 003

Název stavebního objektu/provozního souboru (SO/PS): Úprava komunikace

Údaje v Kč bez DPH

Cena SO/PS dle Smlouvy
1 - zadat

8 192 661,01

Poznámka

Cenu všech Změn záporných v předchozích Změnách na SO/PS a cenu navrhovaných Změn záporných na SO/PS je nutno zadávat se znaménkem minus (-)

Údaje v Kč bez DPH

Cena SO/PS v předchozích ZBV:

	Cena všech Změn záporných v předchozích Změnách na SO/PS	Cena všech Změn kladných v předchozích Změnách na SO/PS	Cena SO/PS po všech předchozích Změnách	Rozdíl ceny SO/PS po všech předchozích Změnách a ve Smlouvě
	3 - zadat	4 - zadat	5=1+3+4	6=5-1
2				
stavební/montážní práce	-536 173,20	1 383 863,30	9 040 351,11	847 690,10

Cena SO/PS v této ZBV a po této ZBV:

	Cena navrhovaných Změn záporných na SO/PS	Cena navrhovaných Změn kladných na SO/PS	Cena všech Změn kladných na SO/PS (předchozích a navrhovaných)	Cena všech Změn kladných na SO/PS k ceně SO/PS dle Smlouvy v %
	8 - zadat	9 - zadat	10=4+9	11=(10/1)*100
7				
stavební/montážní práce	0,00	147 532,80	1 531 396,10	18,69

Nová cena SO/PS po této ZBV: č. 003

	Cena všech Změn záporných na SO/PS (předchozích a navrhovaných)	Cena SO/PS po této Změně	Rozdíl ceny SO/PS po této Změně oproti ceně SO/PS dle Smlouvy	Rozdíl ceny SO/PS po této Změně oproti ceně SO/PS dle Smlouvy v %
	13=3+8	14=1+13+10	15=14-1	16=(15/1)*100
12				
stavební/montážní práce	-536 173,20	9 187 883,91	995 222,90	12,15

Vyjádření (souhlasím x nesouhlasím) jméno, datum, podpis

	Jméno:	Souhlas:	Datum:	Podpis:
Projektant (autorský dozor)	Ing. Martin Pišek	23.10.2013	25.10.2013	
Statutární zástupce Objednatel	Ing. Radovan Necid	24.10.2013	25.10.2013	
Statutární zástupce zhotovitele	Ing. Martin Kvirenc			
Technický dozor stavby stavby	Igor Staňecký			
Zástupce objednatel	Ing. Jaroslav Jirků	25.10.2013		
Zhotovitel	Petr Jelínek Dis	24.10.2013		



Chládek a Tintěra, Pardubice a.s.
Pardubice, Zelené Předměstí K Vápenice 2677, PSČ 53002

tel. +420 466 791 111
IČ 25253361
DIČ CZ25253361
info@cht-pec.cz

Rozpis ocenění změn položek - pro ZEV číslo: ZBV 04

Změna soupisu prací (SO/PS)

Evidenční číslo a název stavby: 12 - 11/348 Chýška - most ev.č. 348-006

Číslo a název SO/PS 101 - Úprava komunikace

Číslo a název rozpočtu 101 - Úprava komunikace

Poř. č.	Kod položky	Název položky	m.j.	Množství ve Smlouvě	Množství ve Změně	Množství rozdílu	Cena za m.j. v Kč	Cena celkem ve Smlouvě v Kč	Změny záporné v Kč	Změny kladné v Kč	Cena celkem ve Změně v Kč	Rozdíl cen celkem v Kč	Rozdíl cen celkem v %
1	2	3	4	5	6	7	8	9	10	11	12	13	14
1	014101	POPLATKY ZA SKLADBU Vykopky	M2	4 718,00	4 776,17	28,00	104,19	494 703,60	0,00	2 925,86	497 629,46	2 925,86	0,59
19	12373	ODKOP PRO SPODSTAVBU SILNIC A ŽELEZNIC TR. I. Odvoz na sklady	M3	3 459,10	3 487,27	28,00	387,01	1 338 742,20	0,00	10 857,24	1 349 599,40	10 857,24	0,81
24	17120	ULOŽENÍ SYPAKINŮ DO NASYPU A NA SKLADKY BEZ ZHUTNĚNÍ	M3	5 041,20	5 071,28	28,00	8,36	40 805,16	0,00	234,75	40 939,91	234,75	0,57
26	17390	ZEMNÍ KRAVNICE A DOSYPAVKY Z JINÝCH MATERIÁLŮ Převáženo dn. ze stavby	M3	87,07	88,66	1,62	371,19	32 376,78	0,00	601,65	33 240,43	601,65	1,86
28	212025	TRATIVODY KOMPLET Z TRUB NEKOV. DN DO 100MM RYHA TR. I	M	552,80	576,80	24,00	683,88	380 614,50	0,00	21 213,36	401 827,86	21 213,36	5,58
30	56330	VOZOVKOVÉ VRSTVY ZE ŠTERKODR. ŠD 0,6-0,63	M2	376,34	358,82	-12,48	1 634,30	615 122,60	0,00	20 398,56	635 521,16	20 398,56	3,32
31	56330.1	VOZOVKOVÉ VRSTVY ZE ŠTERKODR. ŠD A. 0-0,32	M2	125,62	441,22	15,60	718,73	114 322,60	0,00	11 524,19	125 846,79	11 524,19	10,07
34	572121	INFILTRACNÍ POSTRIK ASPALTOVÝ DO 1,0KG/M2 PL. A. C 50 BP 2 0,8kg/m2	M2	1 960,11	2 042,01	81,90	16,67	32 673,18	0,00	1 365,27	34 038,45	1 365,27	4,18
35	572213	SPOJOVACÍ POSTRIK Z EMULZE DO 0,5KG/M2 PSE. C 50 BS 0,30 kg/m2	M2	1 560,37	1 640,71	80,34	11,46	18 259,67	0,00	920,70	19 180,37	920,70	2,08
36	574A34	ASFALTOVÝ BETON PRO OBRUSNÉ VRSTVY ACO 11+ 11S TL 40MM. ACO 11-50/70	M2	1 037,59	2 015,59	78,00	240,69	446 358,54	0,00	18 773,62	465 132,16	18 773,62	4,01
37	574C46	ASFALTOVÝ BETON PRO LOŽNÍ VRSTVY ACO 16+ 16S TL 50MM. ACO 16+ 50/70	M2	1 954,01	2 034,35	80,34	275,07	537 490,36	0,00	22 099,12	559 589,48	22 099,12	4,11
38	574E88	ASFALTOVÝ BETON PRO PODKLADNÍ VRSTVY ACP 22+ 22S TL 90MM. ACP 22+ 50/70	M2	1 960,11	2 042,01	81,90	446,99	876 153,50	0,00	36 608,48	912 762,07	36 608,48	4,18
Celkem								5 192 557,07	0,00	147 532,80	5 340 089,87	147 532,80	2,79
Celkem ve změně								8 192 661,01	0,00	147 532,80	8 340 193,81	147 532,80	1,80
Všechny změny celkem								8 192 661,01	-536 173,20	1 531 396,10	8 187 883,95	995 222,80	12,15

Celkem
Celkem ve změně
Všechny změny celkem
Za Zhotovitele:
Datum:

27.10.2019
Chládek a Tintěra
Pardubice
tel. +420 466 701 111
IC 25253361
DIČ CZ25253361
info@chl-tin.cz
Chládek a Tintěra, Pardubice z.s.
Pardubice, Zelené Předměstí, K Věpence 2677, PSČ 53002

Za Objednatel:

Datum:

03.10.2019

CONVEYING

12.10.2019
13.10.2019
14.10.2019
15.10.2019
16.10.2019
17.10.2019
18.10.2019
19.10.2019
20.10.2019
21.10.2019
22.10.2019
23.10.2019
24.10.2019
25.10.2019
26.10.2019
27.10.2019
28.10.2019
29.10.2019
30.10.2019
31.10.2019
01.11.2019
02.11.2019
03.11.2019
04.11.2019
05.11.2019
06.11.2019
07.11.2019
08.11.2019
09.11.2019
10.11.2019
11.11.2019
12.11.2019
13.11.2019
14.11.2019
15.11.2019
16.11.2019
17.11.2019
18.11.2019
19.11.2019
20.11.2019
21.11.2019
22.11.2019
23.11.2019
24.11.2019
25.11.2019
26.11.2019
27.11.2019
28.11.2019
29.11.2019
30.11.2019
01.12.2019
02.12.2019
03.12.2019
04.12.2019
05.12.2019
06.12.2019
07.12.2019
08.12.2019
09.12.2019
10.12.2019
11.12.2019
12.12.2019
13.12.2019
14.12.2019
15.12.2019
16.12.2019
17.12.2019
18.12.2019
19.12.2019
20.12.2019
21.12.2019
22.12.2019
23.12.2019
24.12.2019
25.12.2019
26.12.2019
27.12.2019
28.12.2019
29.12.2019
30.12.2019
31.12.2019
01.01.2020
02.01.2020
03.01.2020
04.01.2020
05.01.2020
06.01.2020
07.01.2020
08.01.2020
09.01.2020
10.01.2020
11.01.2020
12.01.2020
13.01.2020
14.01.2020
15.01.2020
16.01.2020
17.01.2020
18.01.2020
19.01.2020
20.01.2020
21.01.2020
22.01.2020
23.01.2020
24.01.2020
25.01.2020
26.01.2020
27.01.2020
28.01.2020
29.01.2020
30.01.2020
31.01.2020
01.02.2020
02.02.2020
03.02.2020
04.02.2020
05.02.2020
06.02.2020
07.02.2020
08.02.2020
09.02.2020
10.02.2020
11.02.2020
12.02.2020
13.02.2020
14.02.2020
15.02.2020
16.02.2020
17.02.2020
18.02.2020
19.02.2020
20.02.2020
21.02.2020
22.02.2020
23.02.2020
24.02.2020
25.02.2020
26.02.2020
27.02.2020
28.02.2020
29.02.2020
01.03.2020
02.03.2020
03.03.2020
04.03.2020
05.03.2020
06.03.2020
07.03.2020
08.03.2020
09.03.2020
10.03.2020
11.03.2020
12.03.2020
13.03.2020
14.03.2020
15.03.2020
16.03.2020
17.03.2020
18.03.2020
19.03.2020
20.03.2020
21.03.2020
22.03.2020
23.03.2020
24.03.2020
25.03.2020
26.03.2020
27.03.2020
28.03.2020
29.03.2020
30.03.2020
31.03.2020
01.04.2020
02.04.2020
03.04.2020
04.04.2020
05.04.2020
06.04.2020
07.04.2020
08.04.2020
09.04.2020
10.04.2020
11.04.2020
12.04.2020
13.04.2020
14.04.2020
15.04.2020
16.04.2020
17.04.2020
18.04.2020
19.04.2020
20.04.2020
21.04.2020
22.04.2020
23.04.2020
24.04.2020
25.04.2020
26.04.2020
27.04.2020
28.04.2020
29.04.2020
30.04.2020
01.05.2020
02.05.2020
03.05.2020
04.05.2020
05.05.2020
06.05.2020
07.05.2020
08.05.2020
09.05.2020
10.05.2020
11.05.2020
12.05.2020
13.05.2020
14.05.2020
15.05.2020
16.05.2020
17.05.2020
18.05.2020
19.05.2020
20.05.2020
21.05.2020
22.05.2020
23.05.2020
24.05.2020
25.05.2020
26.05.2020
27.05.2020
28.05.2020
29.05.2020
30.05.2020
31.05.2020
01.06.2020
02.06.2020
03.06.2020
04.06.2020
05.06.2020
06.06.2020
07.06.2020
08.06.2020
09.06.2020
10.06.2020
11.06.2020
12.06.2020
13.06.2020
14.06.2020
15.06.2020
16.06.2020
17.06.2020
18.06.2020
19.06.2020
20.06.2020
21.06.2020
22.06.2020
23.06.2020
24.06.2020
25.06.2020
26.06.2020
27.06.2020
28.06.2020
29.06.2020
30.06.2020
01.07.2020
02.07.2020
03.07.2020
04.07.2020
05.07.2020
06.07.2020
07.07.2020
08.07.2020
09.07.2020
10.07.2020
11.07.2020
12.07.2020
13.07.2020
14.07.2020
15.07.2020
16.07.2020
17.07.2020
18.07.2020
19.07.2020
20.07.2020
21.07.2020
22.07.2020
23.07.2020
24.07.2020
25.07.2020
26.07.2020
27.07.2020
28.07.2020
29.07.2020
30.07.2020
31.07.2020
01.08.2020
02.08.2020
03.08.2020
04.08.2020
05.08.2020
06.08.2020
07.08.2020
08.08.2020
09.08.2020
10.08.2020
11.08.2020
12.08.2020
13.08.2020
14.08.2020
15.08.2020
16.08.2020
17.08.2020
18.08.2020
19.08.2020
20.08.2020
21.08.2020
22.08.2020
23.08.2020
24.08.2020
25.08.2020
26.08.2020
27.08.2020
28.08.2020
29.08.2020
30.08.2020
31.08.2020
01.09.2020
02.09.2020
03.09.2020
04.09.2020
05.09.2020
06.09.2020
07.09.2020
08.09.2020
09.09.2020
10.09.2020
11.09.2020
12.09.2020
13.09.2020
14.09.2020
15.09.2020
16.09.2020
17.09.2020
18.09.2020
19.09.2020
20.09.2020
21.09.2020
22.09.2020
23.09.2020
24.09.2020
25.09.2020
26.09.2020
27.09.2020
28.09.2020
29.09.2020
30.09.2020
01.10.2020
02.10.2020
03.10.2020
04.10.2020
05.10.2020
06.10.2020
07.10.2020
08.10.2020
09.10.2020
10.10.2020
11.10.2020
12.10.2020
13.10.2020
14.10.2020
15.10.2020
16.10.2020
17.10.2020
18.10.2020
19.10.2020
20.10.2020
21.10.2020
22.10.2020
23.10.2020
24.10.2020
25.10.2020
26.10.2020
27.10.2020
28.10.2020
29.10.2020
30.10.2020
31.10.2020
01.11.2020
02.11.2020
03.11.2020
04.11.2020
05.11.2020
06.11.2020
07.11.2020
08.11.2020
09.11.2020
10.11.2020
11.11.2020
12.11.2020
13.11.2020
14.11.2020
15.11.2020
16.11.2020
17.11.2020
18.11.2020
19.11.2020
20.11.2020
21.11.2020
22.11.2020
23.11.2020
24.11.2020
25.11.2020
26.11.2020
27.11.2020
28.11.2020
29.11.2020
30.11.2020
01.12.2020
02.12.2020
03.12.2020
04.12.2020
05.12.2020
06.12.2020
07.12.2020
08.12.2020
09.12.2020
10.12.2020
11.12.2020
12.12.2020
13.12.2020
14.12.2020
15.12.2020
16.12.2020
17.12.2020
18.12.2020
19.12.2020
20.12.2020
21.12.2020
22.12.2020
23.12.2020
24.12.2020
25.12.2020
26.12.2020
27.12.2020
28.12.2020
29.12.2020
30.12.2020
31.12.2020
01.01.2021
02.01.2021
03.01.2021
04.01.2021
05.01.2021
06.01.2021
07.01.2021
08.01.2021
09.01.2021
10.01.2021
11.01.2021
12.01.2021
13.01.2021
14.01.2021
15.01.2021
16.01.2021
17.01.2021
18.01.2021
19.01.2021
20.01.2021
21.01.2021
22.01.2021
23.01.2021
24.01.2021
25.01.2021
26.01.2021
27.01.2021
28.01.2021
29.01.2021
30.01.2021
31.01.2021
01.02.2021
02.02.2021
03.02.2021
04.02.2021
05.02.2021
06.02.2021
07.02.2021
08.02.2021
09.02.2021
10.02.2021
11.02.2021
12.02.2021
13.02.2021
14.02.2021
15.02.2021
16.02.2021
17.02.2021
18.02.2021
19.02.2021
20.02.2021
21.02.2021
22.02.2021
23.02.2021
24.02.2021
25.02.2021
26.02.2021
27.02.2021
28.02.2021
29.02.2021
01.03.2021
02.03.2021
03.03.2021
04.03.2021
05.03.2021
06.03.2021
07.03.2021
08.03.2021
09.03.2021
10.03.2021
11.03.2021
12.03.2021
13.03.2021
14.03.2021
15.03.2021
16.03.2021
17.03.2021
18.03.2021
19.03.2021
20.03.2021
21.03.2021
22.03.2021
23.03.2021
24.03.2021
25.03.2021
26.03.2021
27.03.2021
28.03.2021
29.03.2021
30.03.2021
31.03.2021
01.04.2021
02.04.2021
03.04.2021
04.04.2021
05.04.2021
06.04.2021
07.04.2021
08.04.2021
09.04.2021
10.04.2021
11.04.2021
12.04.2021
13.04.2021
14.04.2021
15.04.2021
16.04.2021
17.04.2021
18.04.2021
19.04.2021
20.04.2021
21.04.2021
22.04.2021
23.04.2021
24.04.2021
25.04.2021
26.04.2021
27.04.2021
28.04.2021
29.04.2021
30.04.2021
01.05.2021
02.05.2021
03.05.2021
04.05.2021
05.05.2021
06.05.2021
07.05.2021
08.05.2021
09.05.2021
10.05.2021
11.05.2021
12.05.2021
13.05.2021
14.05.2021
15.05.2021
16.05.2021
17.05.2021
18.05.2021
19.05.2021
20.05.2021
21.05.2021
22.05.2021
23.05.2021
24.05.2021
25.05.2021
26.05.2021
27.05.2021
28.05.2021
29.05.2021
30.05.2021
31.05.2021
01.06.2021
02.06.2021
03.06.2021
04.06.2021
05.06.2021
06.06.2021
07.06.2021
08.06.2021
09.06.2021
10.06.2021
11.06.2021
12.06.2021
13.06.2021
14.06.2021
15.06.2021
16.06.2021
17.06.2021
18.06.2021
19.06.2021
20.06.2021
21.06.2021
22.06.2021
23.06.2021
24.06.2021
25.06.2021
26.06.2021
27.06.2021
28.06.2021
29.06.2021
30.06.2021
01.07.2021
02.07.2021
03.07.2021
04.07.2021
05.07.2021
06.07.2021
07.07.2021
08.07.2021
09.07.2021
10.07.2021
11.07.2021
12.07.2021
13.07.2021
14.07.2021
15.07.2021
16.07.2021
17.07.2021
18.07.2021
19.07.2021
20.07.2021
21.07.2021
22.07.2021
23.07.2021
24.07.2021
25.07.2021
26.07.2021
27.07.2021
28.07.2021
29.07.2021
30.07.2021
31.07.2021
01.08.2021
02.08.2021
03.08.2021
04.08.2021
05.08.2021
06.08.2021
07.08.2021
08.08.2021
09.08.2021
10.08.2021
11.08.2021
12.08.2021
13.08.2021
14.08.2021
15.08.2021
16.08.2021
17.08.2021
18.08.2021
19.08.2021
20.08.2021
21.08.2021
22.08.2021
23.08.2021
24.08.2021
25.08.2021
26.08.2021
27.08.2021
28.08.2021
29.08.2021
30.08.2021
31.08.2021
01.09.2021
02.09.2021
03.09.2021
04.09.2021
05.09.2021
06.09.2021
07.09.2021
08.09.2021
09.09.2021
10.09.2021
11.09.2021
12.09.2021
13.09.2021
14.09.2021
15.09.2021
16.09.2021
17.09.2021
18.09.2021
19.09.2021
20.09.2021
21.09.2021
22.09.2021
23.09.2021
24.09

ÚSTÍ NAD LABEM, 25.9.2019
1vyřizuje: Ing. Martin Pišek
E: pisek@dipont.cz
T: 777 085 097Věc: **Zdůvodnění ZBV č. 04 – Rozšíření úpravy KÚ SO 101**Stavba: **II/348 Chyška – most ev. č. 348-006**

Vzhledem k porušenému krytu vozovky a trhlinám indikujícím vadu v ložných vrstvách bylo dohodnuto, že za KÚ směrem Štoky bude prodloužena úprava komunikace v délce 13 m. Bude provedena kompletní skladba vozovky dle vzorového příčného řezu. Úprava po stávající KÚ bude v kategorii S6,5. V prodlouženém úseku bude plynule zúžena a napojena na stávající.

V Ústí nad Labem, 25.9.2019



Ing. Martin Pišek
projektant i mosty a inženýrské konstrukce



DIPONT s.r.o. - projektová a inženýrská činnost
Klášská 1432/18, 400 01 Ústí nad Labem
IČ: 28693094 DIČ: CZ28693094

Společnost
DIPONT s.r.o. - projektová a inženýrská činnost
Klášská 1432/18, 400 01 Ústí nad Labem (CR)

T: 00420 475 201 724 I 00420 475 201 640
E: dipont@dipont.cz

Bankovní spojení:
KB a.s. I číslo účtu 43 412278027 70100

Identifikace společnosti:
IČ 28693094
DIČ CZ28693094

Společnost je zapsána v obchodním rejstříku
Krajského soudu v Ústí nad Labem, oddíl C,
vložka 27153

www.dipont.cz

ZÁPIS TD1:

24.9.2019

PROVEDENA KONTROLA STAUBY A PRÁCE
 DĚLÍ PRÁCE, NA SO 201 SE NEPLACOVÁ
 -TD1 POČASUJE ZAKRYTÍ IZOLACE - HODNOTA
 POŠKOZENÍ, NA SO 107 PROSÍMÁ SVADHO
 VÁHÍ TELÉNU A PŘÍPRAVA PODKLADU
 POD PŘÍKOPNÉ TVÁŘNICE. V KM 0,2-0,3,
 TD1 POČASUJE DOLŽIT STĚNU V PLOCHU
 PŘÍKOPU GEODETICKÝM PROTOKOLEM
 TD1 POČASUJE OČETNÍ ČERPA BET. TRÁBY
 V SJELE NA ROZMĚR P.2. 423/4 TD1
 ABY NEODCHÁZELO K SEGMENTACÍ VÝTOKU

Stavba

SV KOLECÍ ZAKRYTÍ, GALEBIL, BRANKA NA SPOLU PŘÍKOPU
 P.2. 423/4 bylo očištěno pro dešťovku by bylo očištěno
 se smutkem přikopouje tvárnice bylo provedeno podle schválené
 plánu

28

25.9.2019

PŘÍSL. ÚBRANÍ, ÚBRANÍ DĚST +15°C

PRACOVNÍ: IVAN HUMÁK, IVAN SEMEKULIČ, MICHAL POMAZALOV,
 ELEH GIDIE, RUSLAN MICHELIČ, MILOŠ LONTOV,
 BENO VODAN, IVAN KOVATNY

ZÁPIS AD:

PROVEDENA KONTROLA STAUBY SO 101, RUSAN
 ODPovídá P)

ZA KÚ BYLO DOHODNUTO ROZŠÍŘENÍ ÚPRAVY
 NA DÉLCE 13M PROVEDENÍ V KOMPLETNÍ NOVÉ
 SKLADBĚ DLE VÝROBNÍCH ŘEŠŮ ÚPRAVA PO STAVAJÍCÍ
 KÚ BUDE V KATEGORII S.1.3. V DOPLNĚNÉM ÚSEKU
 BUDE ZLÉPŠENÍ S NAHRAZENÍM NA STAVAJÍCÍ STAV PRODLOUŽENÍ
 ZUSOB. I TRATOVÝ DÁLE BUDOU ÚPRAVENY S PŘÍKOP
 TRHLIN. - ODPŘETOUVÁNÍ DO 1M (DLE ROZŠÍŘENÍ TRHLIN)
 ZAKRYTÍ HRAN, ZAPRAVENÍ PŘÍPADNÉHO PRODEPSOVÁNÍ
 TRHLIN. DO PODELU VSTUPU ZALIVKY, SPLOVNOSTI, DISTRIB.
 VÝTOKU PŘÍP. ACO, ZAPRAVENÍ SPAR AŽ POD ZALIVKU HLUBKA
 NA NOVÉM KÚ BUDE PŘESAH VSTUPU DÍLA DÍLA NA VSTUPU

R2
347

Krajská správa a údržba silnic, p. o.
Kosovská 1122/16
Jihlava
586 01

Akce: Výzva k vydání pokynu objednatele

„II/348 Chyška – most ev. č. 348-006“

Vážení obchodní přátelé,

jako zhotovitel máme s Vámi uzavřenou Smlouvu o dílo na výše uvedenou stavbu s cenou dle článku VI. ve výši 11 897 999,89 Kč bez DPH.

Z jednání ze dne 25. 09. 2019 za účasti projektanta a TDI vyplynula skutečnost, že komunikace u objektu SO 101 na konci úseku neodpovídá normovým specifikacím. Komunikace vykazuje značné deformace a trhliny. Při prohlídce na místě samém byla dohodnuta následující úprava: za koncem úseku proběhne rozšíření úpravy, a to v délce 13 metrů, který se následně napojí na stávající komunikaci. Provedení bude v kompletní skladbě dle vzorových řezů v kategorii S6,5. Dále budou doplněny trativody a příčné trhliny nacházející se za touto úpravou budou sanovány zálivkou. Ostatní úpravy proběhnou dle návrhu projektanta stavby.

Upozorňujeme, že my jako zhotovitel nemůžeme zahájit stavební práce bez písemného pokynu objednatele k výše zmiňovaným činnostem, neboť úprava si vyžádá práce nad rámec podepsané SOD.

Tímto žádáme investora o písemnou reakci na vzniklou situaci. Bez pokynu objednatele nelze zahájit stavební práce a může to vyvolat zpoždění prací.

Žádáme investora o písemné vyjádření k výše uvedenému, případně o zpracování dodatku SOD, jehož podkladem bude zpracování cenová nabídka prací nad rámec SOD

Příloha: 1/ Zápis z jednání ze dne 25. 09. 2019

V Pardubicích dne 27. 09. 2019

S pozdravem



Ing. Martin Kvirenc
předseda představenstva
Chládek a Tintěra, Pardubice a.s.

Datum

POKRAČ. ZÁPISU ZÁST. OBJEDNATELE

2.10.19

DNE 27.9.2019 ZASLAL ZHOTOVITEL ELEKTRONICKÝ
 ŽÁDOST - NÁVU K VYDÁNÍ POKYNU OBJEDNATELE -
 - ÚPRAVU ZA K.Ú. V DELCE OKA 13M Z DŮVODU
 ZNAMENÝCH DEFORMACÍ, TRYLIN V TOHTO ÚSEKU.
 DNE 27.9.2019 BYL PŘEJÍMÁN K VYVÁDĚNÍ AD
 VÍZ. ZÁPIS VE JD. OBJEDNATEL ŽÁDÁ ZHOTOVITELE
 O PŘEDLOŽENÍ ROZPOČTU PRV DOKLADU * DOKUMENTACE
 V SOULADU S OP * SOD. NA ZÁKLADĚ TĚCHTO DOKLADŮ
 BUDE PRV PROVEDENO ZA ÚČASTI AD, TD, ZÁSTUPCŮ
 OBJEDNATELE * ZHOTOVITELE.

2.10.19

POČASI: POLOSASNO +13°C

PRACOVNÍ: MILOU RONDOR, BENO VOLDAŇ, MILOU NOVOTNÝ, IAN

AVTAK, IAN SETKULIC, KOLIA DUDSO, PLEH GIDUS, RUSAN MICHELINIC

PRACOVNÍ DOBA: 7⁰⁰ - 18⁰⁰

PRŮVODCI: Dobroshouchni' sdělení pod atky

Roumčini' a obdovouchi' přídopoyich he'mic

MECHANIZACE: Bogn CAT M312, Tebe 845, Dancull, Gmbr'ls,
 Všechni' dode, Klobouy' melledece

JINÉ: Byl provedena kontrola dopravního směru

3.10.19

POČASI: OBLAČNO +15°C

PRACOVNÍ: MILOU RONDOR, BENO VOLDAŇ, MILOU NOVOTNÝ,

IAN AVTAK, IAN SETKULIC, PLEH GIDUS,

KOLIA DUDSO, RUSAN MICHELINIC

PRACOVNÍ DOBA: 7⁰⁰ - 18⁰⁰

PRŮVODCI: Dobroshouchni' sdělení pod atky

Roumčini' a obdovouchi' přídopoyich he'mic

MECHANIZACE: Bogn CAT M312, Tebe 845, Dancull, Gmbr'ls,
 Všechni' dode, Klobouy' melledece



OO HUAWEI NOVA 3
AI CAMERA



Radňov



12°C

09.10.2019

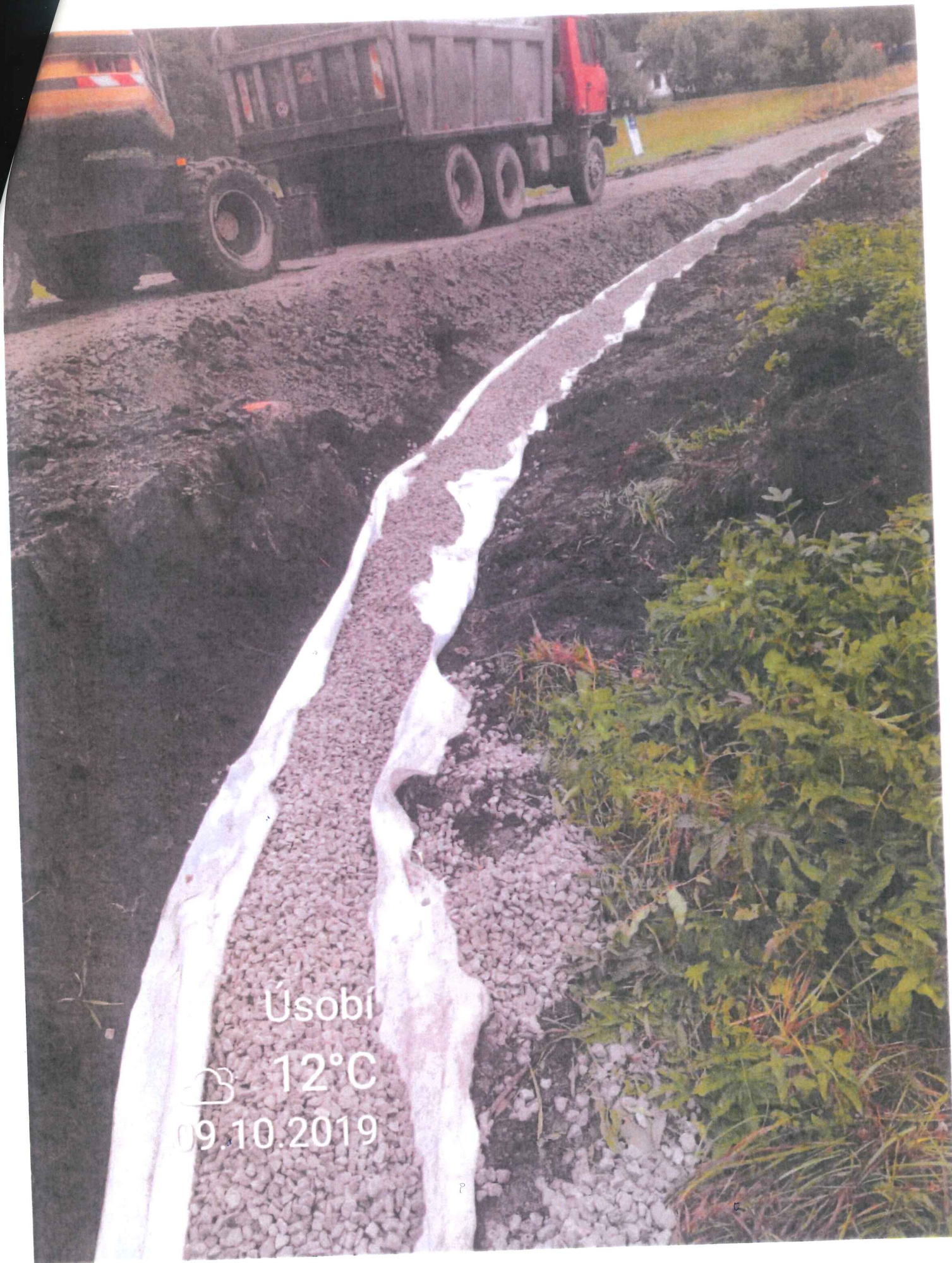

Úsobí

☁ 12°C

09.10.2019

